



Roei- en Zeilvereniging 'Naarden'

Rondje Noord-Holland 2017

Naarden-IJmuiden-Oudeschild-Medemblik-
Volendam-Naarden

Woensdag 24 mei tot/met zondag 28 mei



Rondje Noord-Holland 2016

Voorwaarden:

- Deelname voor eigen risico en verantwoordelijkheid.
- De vaaraanwijzingen van de zeezeilcommissie van de R&ZV Naarden worden bekend verondersteld. De vaaraanwijzingen zijn te downloaden van de website van de vereniging onder zeiltochten bij de betreffende tocht.
- Er wordt 15 euro inschrijfgeld gevraagd i.v.m. gemaakte kosten waaronder een tochtaandenken.
- Iedere schipper zal zelf het havengeld in de verschillende te bezoeken havens dienen te voldoen.
- Bij ongunstige weersomstandigheden kan/zal het tochtplan onderweg worden aangepast en/of uitgesteld. Bij een tegenwind van windkracht 6 Beaufort of meer wordt er niet uitgevaren.
- Ook bij volle havens kan het tochtplan aangepast worden.

Informatie:

Richard Menting tel: 06-24555084/035-6935598
e-mail: ramenting@hetnet.nl of zeiltochten@rznvaarden.nl

Jos Fischer tel: 035-6930213 / 06-23232615
e-mail: jhpfisher@hotmail.com of zeiltochten@rznvaarden.nl

Aanmelden via website: <http://www.rznvaarden.nl>

Maandag 22 mei of dinsdag 23 mei wordt door de zeezeilcommissie beslist, afhankelijk van de weersvoorspelling, of het rondje linksom of rechtsom wordt gevaren. In principe is woensdag 22.00 uur het palaver te IJmuiden a.b. van de Frya of de Medea, mocht het weer aanleiding geven het rondje linksom te varen wordt u maandag of uiterlijk dinsdag via de mail hierover geïnformeerd.

Vlootcommandanten zijn Richard Menting a.b. van de Medea en Jos Fischer a.b. van de Frya.

Tochtplan

Optie één, Rechtsom

Naarden – IJmuiden – Oudeschild– Medemblik – Volendam – Naarden

Totale afstand ± 120 mijl

Woensdag 24 mei:	Naarden –IJmuiden(25')
Donderdag 25 mei:	IJmuiden – Oudeschild(35')
Vrijdag 26 mei:	Oudeschild – Medemblik(20')
Zaterdag 27 mei:	Medemblik– Volendam(25')
Zondag 28 mei:	Volendam– Naarden(15')

Optie twee: Linksom

Naarden – Edam – Stavoren – Den Helder – IJmuiden – Naarden

Totale afstand ± (121')

Woensdag 24 mei:	Naarden – Edam (15')
Donderdag 25 mei:	Edam – Stavoren (25')
Vrijdag 26 mei:	Stavoren – Den Helder via den Oever(23')
Zaterdag 27 mei:	Den Helder – IJmuiden(33')
Zondag 28 mei:	IJmuiden – Naarden(25')

Optie een : Rechtsom.

Naarden – IJmuiden – Oudeschild – Medemblik – Volendam – Naarden.

Totale afstand ± 120 mijl.

Woensdag 24 mei

Naarden – IJmuiden

Afstand ± 25 mijl.

We verzamelen in de Seaport Marina te IJmuiden aan steiger M.
Palaver om 22.00 uur a.b. van de Frya of de Medea

Openingstijden Schellingwouderbrug:

ma t/m vr 0-7, 9-16, 18-24h.

Ieder uur om 00.00 uur, 00.20 uur, en 00.40 uur, maar niet om 16.00, wel om 15.55 uur.

Zat/zon 0-24h ieder uur om 00.00 uur, 00.20 uur, en 00.40 uur.

Marifoonkanalen:

Gebied	Kanaal	Post
• Markermeer	01	Centrale meldpost IJsselmeergebied
• Oranjesluis	18	Oranjesluis/Schellingwouderbrug
• Noordzeekanaal	04	(Oranjesluis tot km 14.8) Haven Amsterdam
• Noordzeekanaal	03	(km 14.8 tot sluis IJmuiden)
• Zeesluis IJmuiden	22	Noordzeesluizen
• Haven IJmuiden	61	Haven IJmuiden
• Zone 5 tot 12 mijl uit de kust	07	Traffic Centre IJmuiden

Voor IJmuiden geldt bovendien:

Meldpunt verkeer in hele gebied VHF 68 (roepnaam meldpunt verkeer)
ondersteunend nautisch informatiekanaal Tel.: 020-5234777

Meldpunt haven in hele gebied VHF 14 (roepnaam meldpunt haven) operationeel
haven informatiekanaal. Tel.: 020-5234776

Seaport Marina marifoonkanaal 74

Het is een goede gewoonte om voor een tocht of aan het begin van het vaarseizoen uw marifoon te testen. Dit kan door b.v. in de haven of op het Markermeer contact op te nemen met de centrale meldpost IJsselmeergebied op kanaal 01. U hoort dan of uw oproep plus atis goed en zonder storing binnenkomt.

Donderdag 25 mei

IJmuiden – Oudeschild

Afstand ± 33 mijl.

Marifoon stand-by op kanaal 16. Iedere twee uur wordt er marifooncontact gelegd door de vlootcommandant.

NM 21.44	Hw	Lw
Hoek van Holland	02.53/15.15	08.00/20.25
IJmuiden	03.49/16.16	12.10
Oudeschild	08.54/21.15	02.36/14.59
Harlingen	10.26/22.46	04.56/17.21

Te IJmuiden is de stroom: noordgaand vanaf ± 02.00 uur
zuidgaand vanaf ± 08.00 uur
noordgaand vanaf ± 14.00 uur

In het Schulpengat en Marsdiep loopt de stroom naar binnen van ± 16.30 uur tot ± 21.00 uur. Vertrek uit IJmuiden om ± 11.00 uur.

Verkeerscentrale Den Helder Marifoon kanaal 62. Weerbericht en nautische informatie elk uur op 5 minuten over het hele uur.

We zoeken een ligplaatsje in de passantenhaven van Oudeschild.
Marifoon kanaal 31.



Vrijdag 26 mei

Oudeschild - Medemblik

Afstand ± 20 mijl

Over het wad via Texelstroom, Malzwin, Visjagersgatje en Den Oever.

	Hw	Lw
Harlingen	11.10/23.36	05.51/18.16
Oudeschild	10.00/22.21	03.29/15.51

Van Oudeschild naar Den Oever is ± 10 mijl. Als we 1 uur voor HW Harlingen vertrekken hebben we in de Texelstroom(± 2,5 mijl) nog een klein beetje stroom mee. Na de kentering in het Malzwin krijgen we stroom tegen tot Den Oever.

Waddenzee VHF 10. Brandaris 02

Weerbericht Brandaris op het halve uur na oneven uur.

We proberen weer een ligplaatsje te vinden in de Pekelharinghaven. In overleg met de havenmeester aan de kade meteen links in de invaart.

Zaterdag 27 mei

Medemblik – Volendam

Afstand ± 25 mijl

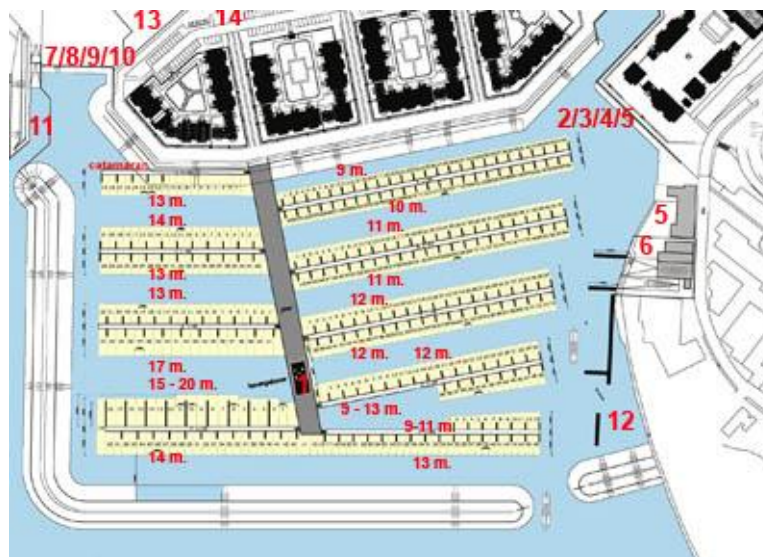

We proberen een ligplaatsje te vinden in de Marina te Volendam.

Zondag 28 mei

Volendam – Naarden

Afstand ± 15 mijl.

Optie twee: Linksom.

Naarden –Edam – Stavoren – Den Helder – IJmuiden – Naarden

Woensdag 24 mei

Naarden – Edam

Afstand ± 15 mijl

We overnachten in jachthaven Galgeveld, bij W.V. Zeevang (eerste haven B.B.).
Om 22.00 uur palaver aan boord van de Frya of de Medea.

Donderdag 25 mei

Edam - Stavoren

Afstand ± 25 mijl

Vertrek om ± 10.00 uur.

Naviductsluis Enkhuizen marifoonkanaal 22.

Met het vuurtorentje aan het havenhoofd en het Vrouwtje van Stavoren turend over het water is de gemeentelijke haven van Stavoren een gezellige passantenhaven. In de Oude Haven is de linkerzijde gereserveerd voor de bruine vloot, wij zoeken (reserveren?) een plaatsje aan stuurboord langs de kade.

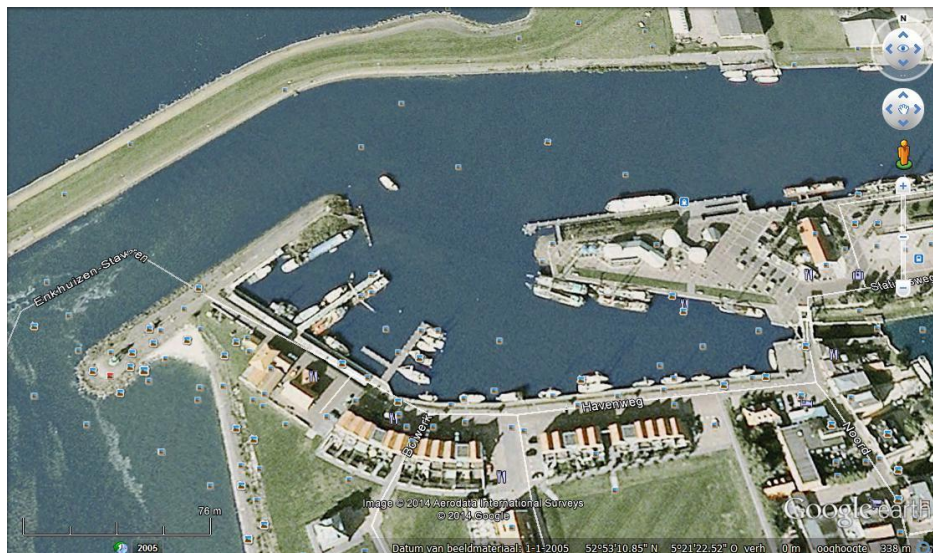

Buitenhaven en Oude Haven van Stavoren.

Vrijdag 26 mei

Stavoren – Den Helder via den Oever.

Afstand: Stavoren - Den Oever ± 12 mijl. Den Oever – Den Helder ± 11 mijl

Via IJsselmeer, Visjagersgatje, Malzwin en Texelstroom.

	Hw	Lw
Harlingen	10.00/22.21	03.29/15.51
Den Helder	09.10/21.35	03.01/15.26

De ebstroom bij Den Helder loopt vanaf hoog water tot 5 uur na hoog water Harlingen. Kentering in de Texelstroom valt ongeveer 6 uur na hoogwater Harlingen. Het is van Stavoren tot Den Oever ± 2.5 uur varen + 1 uur voor het schutten.

Stevinsluis Den Oever marifoon kanaal 20.

Daarna is het nog 2 uur varen.

Tijdens het palaver op donderdag besluiten we, afhankelijk van de windrichting en windverwachting, hoe laat we vertrekken.



We overnachten deze keer in de Koninklijke Marine Jachthaven.

De KMJC haven bevindt zich aan de oostelijke zijde van het Harssens Schiereiland, dat zelf de oostelijke begrenzing van de veerboothaven vormt. Houd dus bij binnenkomst de noordoostelijke kop van het Harssens Schiereiland met zijn opvallende radarinstallatie (ruim) aan stuurboord!

De haven is defensie terrein, maar toegankelijk voor passanten en bezoekers.

Passanten melden zich bij de havenmeester in het kantoor dat zich aan het noordwestelijke uiteinde van de haven bevindt. De havenmeester is in het seizoen (15 april t/m 1 oktober) aanwezig van 8-20 uur, 7 dagen per week. De havenmeester luistert ook uit op marifoonkanaal 31 en is telefonisch bereikbaar onder 0223 652645, 06 23302660 of 06 51007528. Buiten de kantoortijden kunt u een vrije box bezetten.

Zaterdag 27 mei

Den helder_– IJmuiden

Afstand ± 33 mijl.

	Hw	Lw
Den Helder	10.15/22.30	03.52/16.16
Harlingen	11.56	06.35/19.06
IJmuiden	05.18/17.46	00.54/13.40
Hoek van Holland	04.19/16.43	09.26/21.48

In Marsdiep en Schulpengat loopt de stroom vanaf ± 1 uur voor hoogwater Harlingen naar buiten.

Op de Noordzee loopt de stroom zuidgaand vanaf ± 10.30 uur bij het Schulpengat tot ± 16.00 uur bij IJmuiden.

Om de twee uur marifooncontact met de vlootcommandant.

Verkeerscentrale Den Helder Marifoonkanaal 62. Weerbericht en nautische informatie elk uur op minuut 05.

We overnachten in de Marina Seaport te IJmuiden aan de M steiger.

Marifoonkanaal 74

Zondag 28 mei

IJmuiden – Naarden

Afstand ± 25 mijl.

Openingstijden Schellingwouderbrug:

ma t/m vr 0-7, 9-16, 18-24h.

Ieder uur om 00.00 uur, 00.20 uur, en 00.40 uur, maar niet om 16.00, wel om 15.55 uur.

Zat/zon 0-24h Ieder uur om 00.00 uur, 00.20 uur, en 00.40 uur

Marifoonkanalen:

Gebied	Kanaal	Post
• Markermeer	01	Centrale meldpost IJsselmeergebied
• Oranjesluis	18	Oranjesluis/Schellingwouderbrug
• Noordzeekanaal	04	(Oranjesluis tot km 14.8) Haven Amsterdam
• Noordzeekanaal	03	(km 14.8 tot sluis IJmuiden)
• Zeesluis IJmuiden	22	Noordzeesluizen
• Haven IJmuiden	61	Haven IJmuiden
• Zone 5 tot 12 mijl uit de kust	07	Traffic Centre IJmuiden

Voor IJmuiden geldt bovendien:

Meldpunt verkeer in hele gebied VHF 68 ondersteunend nautisch informatiekanaal

Tel.: 020-5234777

Meldpunt haven in hele gebied VHF 14 operationeel haven informatiekanaal.

Tel.: 020-5234776

Marifoonkanalen in het waddengebied

kanaal 16: Kustwachtcentrum

- * nood-, spoed en veiligheidsverkeer
- * stormwaarschuwingen
- * aankondiging weerbericht

kanaal 2: Verkeerscentrale Brandaris

- * uitluisterplicht bij aanlopen Terschelling
- * scheepvaartbericht elk oneven plus een half uur (1:30, 3:30, 5:30 enz.)

kanaal 4: Centrale Meldpost Waddenzee

- * melden verontreiniging, ontbrekende vaarwegmarkering, verstoringen van de natuur en informatie over het weer en de Waddenzee.

kanaal 5 en 67: Zeeverkeerspost Eierland (Texel)

- * actuele scheepvaartinformatie
- * weerberichten om 9:00, 14:00 en 19:00
- * indien niet bemand wordt u doorgeschakeld naar kanaal 4

kanaal 12: Rijkshaven Oudeschild (Texel)

- * uitluisterplicht bij aanlopen Oudeschild
- * meldplicht op maandag en vrijdag als de vissersvloot uit- en invaart

kanaal 62: verkeerscentrale Den Helder

- * uitluisterplicht bij aanlopen Den Helder
- * scheepvaart- en weerberichten elk uur om :05

kanaal 23 en 83: weerberichten om 8:05, 13:05, 19:05 en 23:05

Overige marifoonkanalen:

- | | |
|---------------------------------|----|
| - Den Oever Stevinssluisen | 20 |
| - Kornwerderzand Lorentzsluisen | 18 |
| - Enkhuizen Naviductsluis | 22 |

Aanbevolen / benodigde zeekaarten

- kaart 1801 van de Chef der Hydrografie: de Noordzeekust
- kaart 1811 van de Chef der Hydrografie: de Waddenzee Westblad
- kaart 1810 van de Chef der Hydrografie: het IJsselmeer

Pilots.

bijv.:

- Vaarwijzer De Waddenzee van Jan Heuff
- ANWB Wateralmanak deel 2
- HP 33
- Stroomkaart Waddenzee-West

Internet:

www.getij.nl

www.hydro.nl

www.grib.us

<http://www.varendoejesamen.nl/>

Telefoonnummers:

J.H. Galgeveld, W.V.Zeevang, Edam 0299-350174

Marina Seaport IJmuiden: 0255 – 560300

Gemeente haven Stavoren: 0514 - 681216

KMJC Den Helder: 06 23302660 of 06 51007528

Watersport Vereniging Makkum: 06-16520682

Havenmeester Enkhuizen: 06-23700390

Waddenhaven Oudeschild: 0222-321227

Marina Volendam: 0031-(0)299320262

Verplichte documenten aan boord:

Geldig Paspoort

Bemanningslijst

Btw bewijs

Sterk aan te raden:

Verzekeringpapieren.

Tochtplan.

Warme kleding en voldoende profiand.